



COMUNE DI SAN VITALIANO

Palmula pristinum nomen meum

(Città Metropolitana di Napoli)

Protocollo e data a margine

DECRETO DEL COMMISSARIO STRAORDINARIO

N. 1 DEL 13/01/2026

**Oggetto: UBICAZIONE UFFICI ALL'INTERNO DELLA SEDE MUNICIPALE E
NUOVA ARTICOLAZIONE DELL'ORARIO DI APERTURA AL
PUBBLICO**

IL COMMISSARIO STRAORDINARIO

Visti:

- IL D.P.R. del 28/05/2025 pubblicato in G.U. Serie Generale n. 137 del 16/06/2025 con il quale è stata disposta la nomina della Scrivente quale Commissario Straordinario del Comune di San Vitaliano;
- l'art. 50, comma 7, del D.Lgs. 267/2000, che testualmente dispone che *"Il sindaco, altresì, coordina e riorganizza, sulla base degli indirizzi espressi dal consiglio comunale e nell'ambito dei criteri eventualmente indicati dalla regione, gli orari degli esercizi commerciali, dei pubblici esercizi e dei servizi pubblici, nonché, d'intesa con i responsabili territorialmente competenti delle amministrazioni interessate, gli orari di apertura al pubblico degli uffici pubblici localizzati nel territorio, al fine di armonizzare l'espletamento dei servizi con le esigenze complessive e generali degli utenti"*;
- l'art. 2, comma 1, lett. e) del D. Lgs. 30 maggio 2001 n. 165, che prevede che le Pubbliche Amministrazioni ispirano la loro organizzazione a determinati criteri, tra i quali l'armonizzazione degli orari di servizio e di apertura degli uffici con le esigenze dell'utenza e con gli orari delle amministrazioni pubbliche dei Paesi dell'Unione europea;
- l'art. 29 del Contratto Collettivo Nazionale di Lavoro del 16.11.2022, che stabilisce che l'orario ordinario di lavoro è funzionale all'orario di servizio e di apertura al pubblico ed è articolato al fine dell'armonizzazione dello svolgimento dei servizi, con le esigenze complessive e generali degli utenti;

Evidenziato che l'orario di apertura al pubblico è il periodo di tempo giornaliero nel quale, nell'ambito dell'orario in cui sono rese le prestazioni lavorative, i servizi sono accessibili da parte dei cittadini e che le modifiche non comportano variazioni dell'orario di servizio del personale;

Rilevata la crescente importanza dei servizi resi disponibili online al cittadino, in un'ottica di potenziamento della digitalizzazione dei servizi;

Effettuata pertanto una ricognizione generale dell'accesso dell'utenza agli uffici comunali e valutata l'opportunità di riorganizzare l'ubicazione degli uffici e l'orario di apertura al pubblico dei servizi al fine di assicurare la migliore funzionalità all'ente e garantire al contempo un'efficiente risposta alle necessità dei cittadini;

Constatata la necessità di dover stabilire l'ubicazione degli uffici e l'articolazione dell'orario di apertura al

pubblico per i vari servizi comunali, armonizzando le esigenze degli utenti con il rispetto dei carichi di lavoro dei dipendenti addetti;

Dato atto che le modifiche di cui al presente provvedimento sono state apportate in accordo con i Responsabili di Settore e che le stesse non comportano variazioni dell'orario di servizio del personale;

Tanto premesso,

DECRETA

DI MODIFICARE, a far data dal 15/01/2026 l'ubicazione degli uffici all'interno della sede comunale e l'orario di apertura al pubblico come da tabelle allegate sotto la dicitura "Allegato A – NUOVA UBICAZIONE UFFICI", Allegato B - NUOVI ORARI DI APERTURA DEGLI UFFICI AL PUBBLICO" e "Allegato C - ORARI DI APERTURA CIMITERO COMUNALE";

DI STABILIRE che gli uffici e i servizi comunali interessati osserveranno, da suddetta data, gli orari di apertura al pubblico indicati nel prospetto di cui all'Allegato B, qui da intendersi come integralmente richiamato;

DI PRECISARE che gli orari e le modalità di ricevimento del pubblico potranno subire variazioni a seguito di eventuali necessità sopravvenute;

DI DEMANDARE ai Responsabili, titolari di incarico EQ dell'Ente di provvedere, se del caso, con ogni ulteriore atto di natura organizzativa e gestionale connesso con il presente provvedimento, ai sensi dell'art. 5, comma 2, del d.lgs. n. 165/2001;

DI PUBBLICARE il presente provvedimento:

- all'Albo Pretorio
- sul sito internet del Comune, sezione Amministrazione Trasparente
- sul sito interne del Comune nella sezione Notizie;

DI TRASMETTERE copia del presente provvedimento:

- ai Responsabili, titolari di incarico EQ;
- alle RSU;
- alle OO.SS.;

San Vitaliano, 13/01/2026

PER IL COMMISSARIO STRAORDINARIO

Il Sub Commissario con funzioni Vicarie
Dott. Gerardo Longobardi

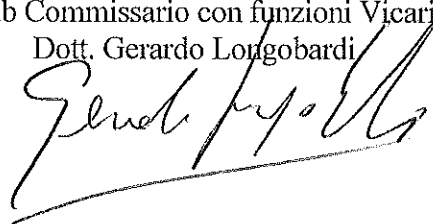



ALL. A

**NUBICAZIONE UFFICI ALL'INTERNO DELLA SEDE MUNICIPALE
IN VIGORE DAL 15/01/2026**

| STANZE ISTITUZIONALI | | | |
|----------------------------------|---------------|---|--|
| UBICAZIONE | | | |
| STANZA | PIANO | DESCRIZIONE | |
| SALA CONSILIARE | TERRA | AULA CONSILIARE | |
| 3 | PRIMO | AULA SERVER | |
| 7 | PRIMO | AULA STAMPANTI | |
| 12 | PRIMO | STANZA DEL SINDACO | |
| 13 | PRIMO | STANZA DEL SEGRETARIO COMUNALE | |
| 14 | PRIMO | STANZA CONSIGLIERI - ASSESSORI | |
| 15 | PRIMO | AULA RIUNIONI DIPENDENTI COMUNALI | |
| 1 | SEMINTERRATO | ARCHIVIO STORICO SETTORE AFFARI GENERALI | |
| 2 | SEMINTERRATO | ARCHIVIO STORICO SETTORE GIURIDICO AMMINISTRATIVO | |
| 3 | SEMIINTERRATO | ARCHIVIO STORICO SETTORE ECONOMICO FINANZIARIO | |
| 4 | SEMINTERRATO | ARCHIVIO STORICO SETTORE VIGILANZA | |
| 5 | SEMINTERRATO | ARCHIVIO STORICO SETTORE TECNICO | |
| SETTORE AFFARI GENERALI | | | |
| UBICAZIONE UFFICI | | | |
| STANZA | PIANO | POSTAZIONI LAVORO PRESENTI | DESCRIZIONE |
| 1 | TERRA | 2 | UFFICIO ANAGRAFE – SPORTELLO AL PUBBLICO |
| 2 | TERRA | 1 | UFFICIO STATO CIVILE |
| 6 | TERRA | 1 | PROTOCOLLO E MESSI |
| 8 | PRIMO | 2 | UFFICIO DEL RESPONSABILE DI SETTORE |
| 11 | PRIMO | 2 | UFFICIO RIFIUTI E AMBIENTE - CIMITERO |
| SETTORE GIURIDICO AMMINISTRATIVO | | | |
| UBICAZIONE UFFICI | | | |
| STANZA | PIANO | POSTAZIONI LAVORO PRESENTI | DESCRIZIONE |
| 7 | TERRA | 1 | SERVIZI SOCIALI |
| 8 | TERRA | 1 | SERVIZI SOCIALI |

| 9 | TERRA | 1 | UFFICIO E.R.P. |
|--------------------------------------|-------|----------------------------|--|
| 1 | PRIMO | 1 | UFFICIO DEL RESPONSABILE DI SETTORE |
| 2 | PRIMO | 1 | UFFICIO RISORSE UMANE |
| 11 | PRIMO | 2 | UFFICIO CONTENZIOSO |
| SETTORE ECONOMICO FINANZIARIO | | | |
| UBICAZIONE UFFICI | | | |
| STANZA | PIANO | POSTAZIONI LAVORO PRESENTI | DESCRIZIONE |
| 5 | TERRA | 2 | UFFICI TRIBUTI – CONCESSIONARIO DEL SERVIZIO |
| 9 | PRIMO | 1 | UFFICIO DEL RESPONSABILE DI SETTORE |
| 10 | PRIMO | 2 | UFFICIO RAGIONERIA - ECONOMATO |
| SETTORE VIGILANZA | | | |
| UBICAZIONE UFFICI | | | |
| STANZA | PIANO | POSTAZIONI LAVORO PRESENTI | DESCRIZIONE |
| 3 | TERRA | 3 | UFFICIO POLIZIA MUNICIPALE |
| 4 | TERRA | 1 | UFFICIO DEL RESPONSABILE DI SETTORE |
| SETTORE TECNICO | | | |
| UBICAZIONE UFFICI | | | |
| STANZA | PIANO | POSTAZIONI LAVORO PRESENTI | DESCRIZIONE |
| 4 | PRIMO | NESSUNA | ARCHIVIO |
| 5 | PRIMO | 1 | UFFICIO DEL RESPONSABILE DI SETTORE |
| 6 | PRIMO | 3 | UFFICIO TECNICO |



ALL. B

**NUOVI ORARI DI APERTURA DEGLI UFFICI AL PUBBLICO
IN VIGORE DAL 15/01/2026**

| SETTORE AFFARI GENERALI | | |
|---|----------------|-------------------|
| SERVIZIO ANAGRAFE – STATO CIVILE | | |
| GIORNO | MATTINA | POMERIGGIO |
| Lunedì | 8:30 – 12:30 | / |
| Martedì | / | 15:30 – 17:30 |
| Mercoledì | 8:30 – 12:30 | / |
| Giovedì | / | 15:30 – 17:30 |
| Venerdì | 8:30 – 12:30 | / |
| SETTORE AFFARI GENERALI | | |
| SERVIZIO ECOLOGIA | | |
| GIORNO | MATTINA | POMERIGGIO |
| Lunedì | 8:30 – 12:00 | / |
| Martedì | / | / |
| Mercoledì | / | / |
| Giovedì | / | 15:30 – 17:30 |
| Venerdì | / | / |
| SETTORE GIURIDICO AMMINISTRATIVO | | |
| SERVIZIO ISTRUZIONE | | |
| GIORNO | MATTINA | POMERIGGIO |
| Lunedì | 8:30 – 12:00 | / |
| Martedì | / | / |
| Mercoledì | / | / |
| Giovedì | / | 15:30 – 17:30 |
| Venerdì | / | / |
| SETTORE GIURIDICO AMMINISTRATIVO | | |
| SERVIZI SOCIALI | | |
| GIORNO | MATTINA | POMERIGGIO |
| Lunedì | 9:00 – 12:00 | / |
| Martedì | / | 15:00 – 17:00 |
| Mercoledì | / | / |
| Giovedì | 9:00 – 12:00 | / |
| Venerdì | / | / |
| SETTORE GIURIDICO AMMINISTRATIVO | | |
| SERVIZIO PATRIMONIO – ALLOGGI EDILIZIA RESIDENZIALE PUBBLICA | | |
| GIORNO | MATTINA | POMERIGGIO |
| Lunedì | / | / |
| Martedì | 9:00 – 12:00 | / |
| Mercoledì | / | / |
| Giovedì | 9:00 – 12:00 | / |

| | | |
|--|----------------|-------------------|
| Venerdì | / | / |
| SETTORE TECNICO | | |
| SPORTELLO U.T.C. | | |
| GIORNO | MATTINA | POMERIGGIO |
| Lunedì | / | / |
| Martedì | / | / |
| Mercoledì | 9:00 – 12:00 | / |
| Giovedì | / | 15:30 – 17:00 |
| Venerdì | / | / |
| SETTORE ECONOMICO FINANZIARIO | | |
| SPORTELLO TRIBUTI – SO.GE.R.T. S.P.A. | | |
| GIORNO | MATTINA | POMERIGGIO |
| Lunedì | 9:00 – 13:00 | 14:30 – 16:30 |
| Martedì | / | 14:30 – 17:30 |
| Mercoledì | 9:00 – 13:00 | / |
| Giovedì | 9:00 – 13:00 | 14:30 – 17:30 |
| Venerdì | 9:00 – 13:00 | / |



ALL. B

ORARI APERTURA CIMITERO COMUNALE SAN VITALIANO IN VIGORE DAL 2026 (CAPODANNO - EPIFANIA 2027)

ORARIO ESTIVO (DAL 01 APRILE AL 30 SETTEMBRE)

| GIORNO | MATTINA | POMERIGGIO |
|---------------|-------------------------------|--------------------------------|
| LUNEDI | CHIUSO | |
| MARTEDI | DALLE ORE 8,00 ALLE ORE 13,00 | DALLE ORE 15,00 ALLE ORE 17,00 |
| MERCOLEDI | CHIUSO | |
| GIOVEDI | DALLE ORE 8,00 ALLE ORE 13,00 | CHIUSO |
| VENERDI | CHIUSO | |
| SABATO | DALLE ORE 8,00 ALLE ORE 13,00 | CHIUSO |
| DOMENICA | DALLE ORE 8,00 ALLE ORE 13,00 | CHIUSO |

ORARIO INVERNALE (DAL 01 OTTOBRE AL 31 MARZO)

| GIORNO | MATTINA | POMERIGGIO |
|---------------|-------------------------------|--------------------------------|
| LUNEDI | CHIUSO | |
| MARTEDI | DALLE ORE 8,00 ALLE ORE 13,00 | DALLE ORE 14,00 ALLE ORE 16,00 |
| MERCOLEDI | CHIUSO | |
| GIOVEDI | DALLE ORE 8,00 ALLE ORE 13,00 | CHIUSO |
| VENERDI | CHIUSO | |
| SABATO | DALLE ORE 8,00 ALLE ORE 13,00 | CHIUSO |
| DOMENICA | DALLE ORE 8,00 ALLE ORE 13,00 | CHIUSO |

APERTURE STRAORDINARIE (IN OCCASIONE DI RICORRENZE E FESTIVITA')

| GIORNO | MATTINA | POMERIGGIO |
|-------------------------|-------------------------------|--------------------------------|
| LUNEDI 21/04/2025 | DALLE ORE 8,00 ALLE ORE 12,00 | CHIUSO |
| MERCOLEDI 25/04/2025 | DALLE ORE 8,00 ALLE ORE 12,00 | CHIUSO |
| VENERDI 01/05/2026 | DALLE ORE 8,00 ALLE ORE 12,00 | CHIUSO |
| MARTEDI 02/06/2026 | DALLE ORE 8,00 ALLE ORE 12,00 | CHIUSO |
| DOMENICA 01/11/2026 | DALLE ORE 8,00 ALLE ORE 13,00 | DALLE ORE 14:00 ALLE ORE 16:00 |
| LUNEDI 2/11/2026 | DALLE ORE 8,00 ALLE ORE 13,00 | DALLE ORE 14:00 ALLE ORE 16:00 |
| GIOVEDI 24/12/2026 | DALLE ORE 8,00 ALLE ORE 12,00 | CHIUSO |
| VENERDI 25/12/2026 | DALLE ORE 8,00 ALLE ORE 12,00 | CHIUSO |
| SABATO 26/12/2026 | DALLE ORE 8,00 ALLE ORE 12,00 | CHIUSO |
| GIOVEDI 01/01/2027 | DALLE ORE 8,00 ALLE ORE 12,00 | CHIUSO |
| MARTEDI 06/01/2027 | DALLE ORE 8,00 ALLE ORE 12,00 | CHIUSO |

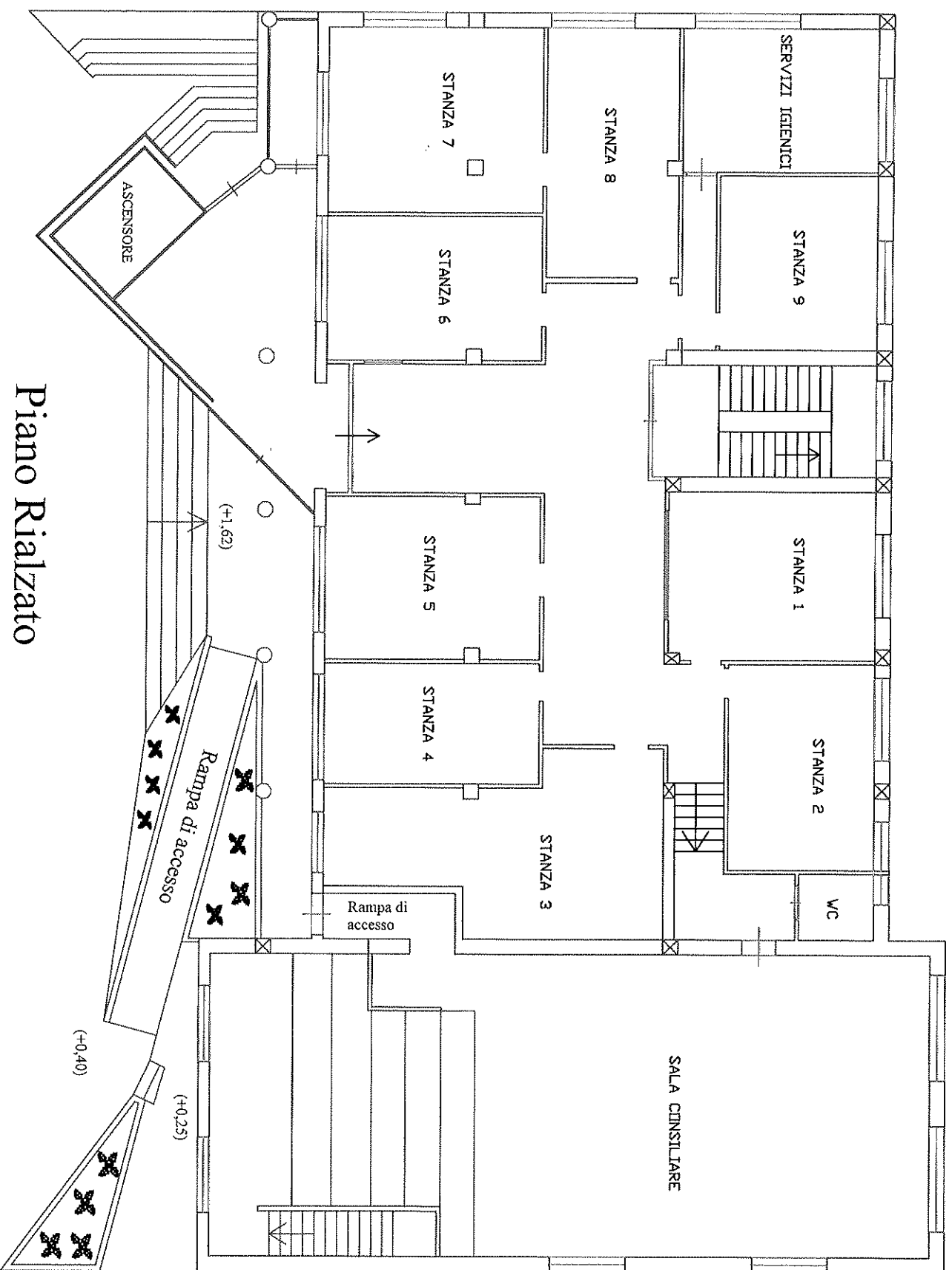

Piano Rialzato

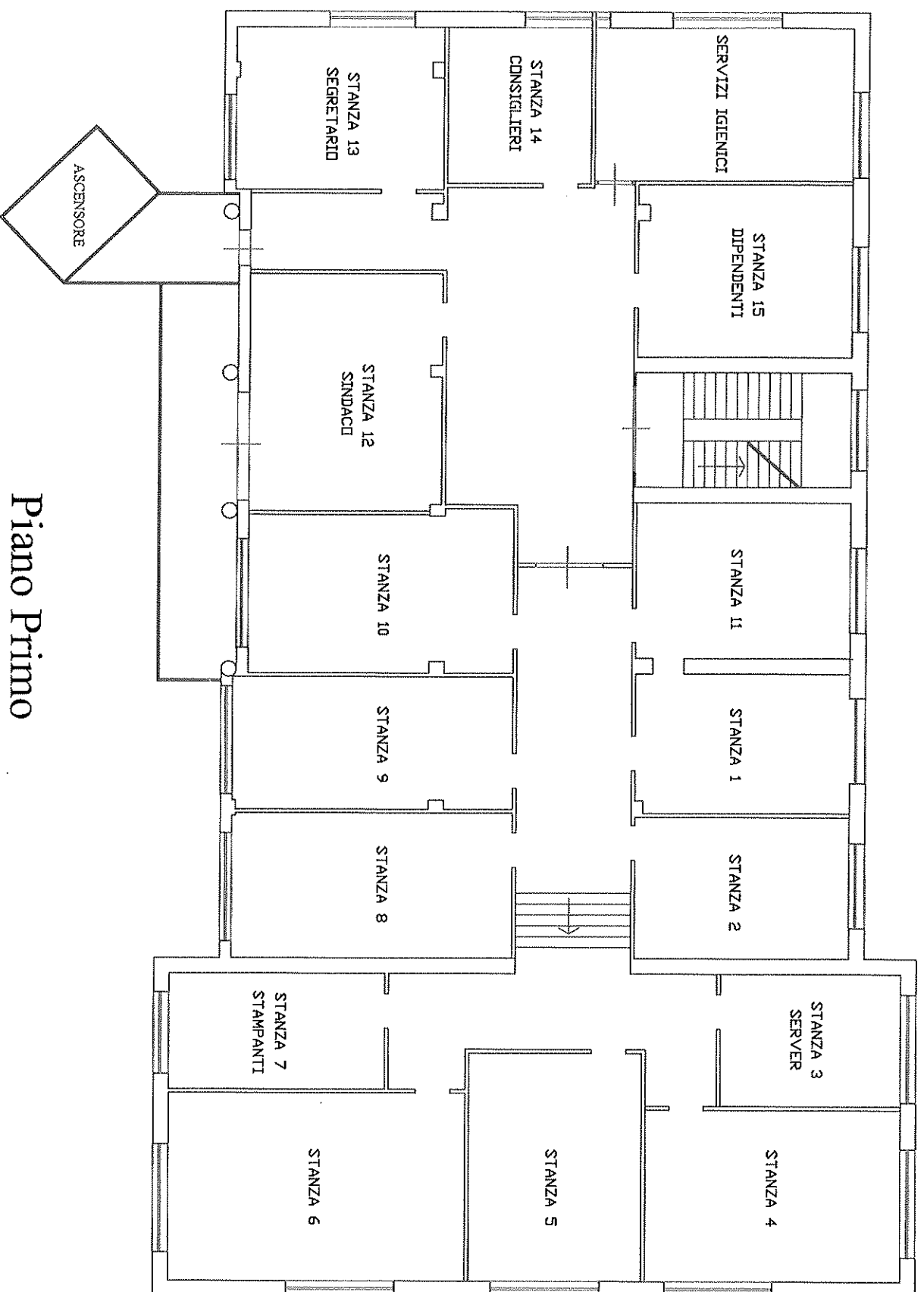

Piano Primo

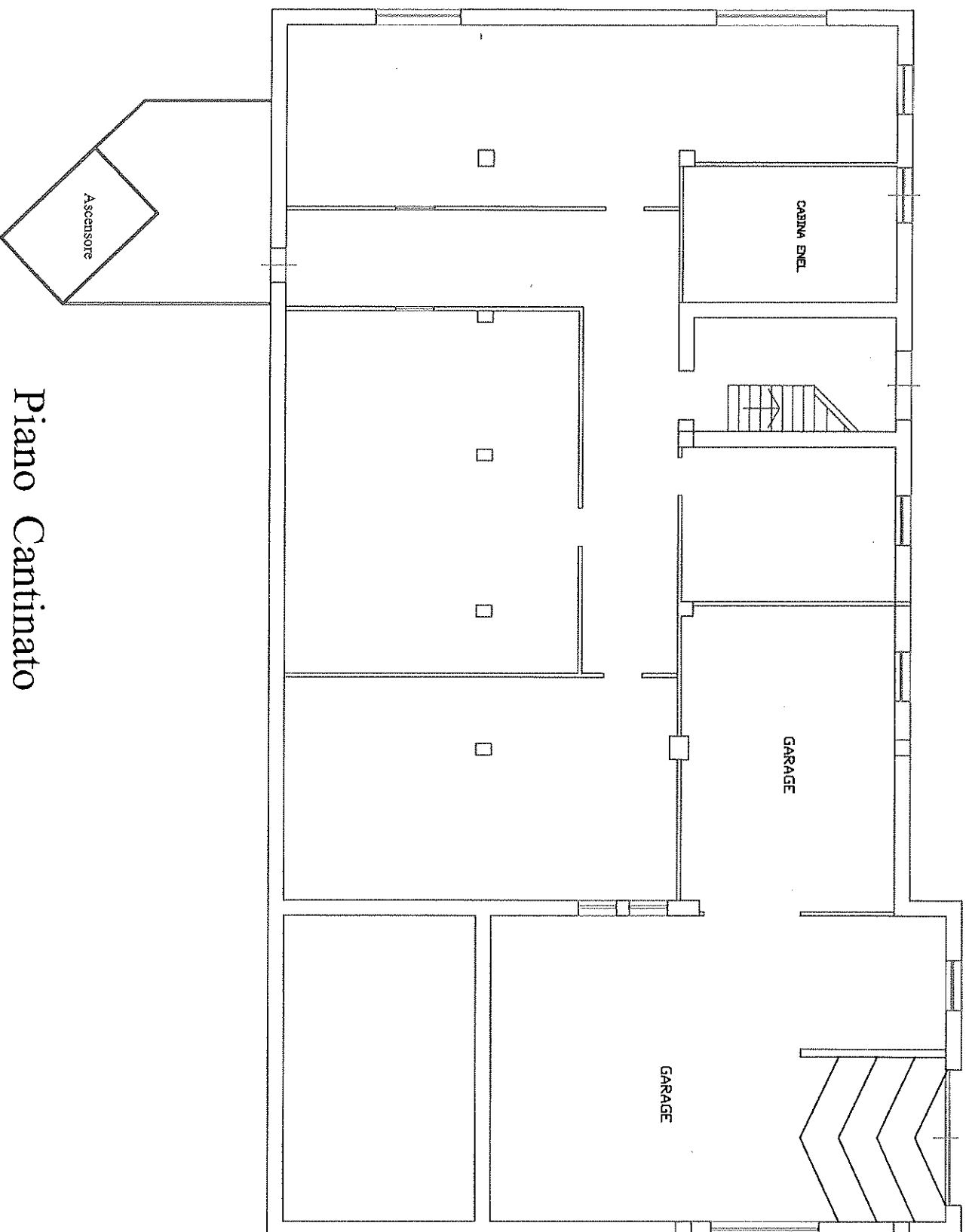

Piano Cantinato